

# morphy richards®

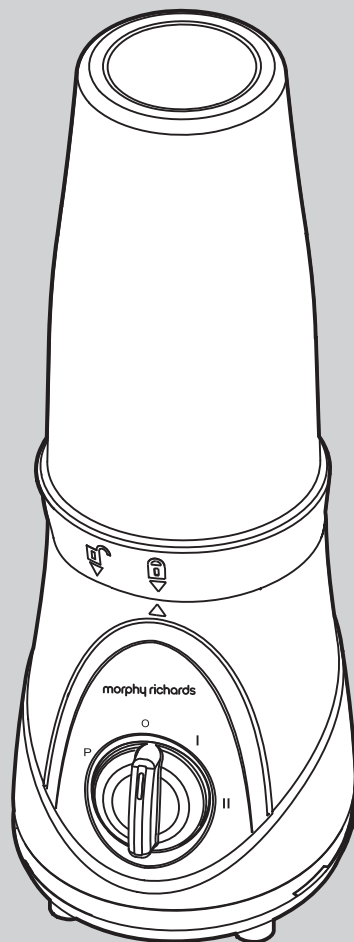

## Blend Express

 Prosím přečtěte a uschovejte si tento návod.



Stáhněte si aplikaci Morphy Richards Cook & Create pro získání nápaditých receptů.



## Důležité bezpečnostní pokyny

Použití jakéhokoliv elektrického spotřebiče vyžaduje dodržování následujících bezpečnostních opatření. Před použitím tohoto spotřebiče si pozorně přečtěte tyto pokyny.

- Tento spotřebič nesmí používat děti. Udržujte spotřebič a jeho kabel mimo dosah dětí.
- Tento spotřebič mohou používat osoby se sníženými fyzickými, sensorickými či mentálními schopnostmi nebo nedostatkem zkušeností a znalostí pouze pod dohledem nebo pokud byli poučeni o bezpečném použití spotřebiče a rozumí případným rizikům.
- Děti si nesmí se spotřebičem hrát.

### Umístění

- Tento spotřebič je určen pro použití v domácnostech a podobnému použití, např.:
  - ve víkendových domech;
  - klienty v hotelech, motelech a jiných rezidenčních prostředích;
  - v ubytovacích zařízeních se snídaní.
- Není vhodný pro použití v kuchyňkách pro zaměstnance v obchodech, kancelářích a jiných pracovních prostředích.
- Nepoužívejte mimo obydlí nebo v koupelně.

### Bezpečnost osob

- Nedotýkejte se pohybujících se částí. Zamezte kontaktu rukou, vlasů či oblečení, případně ručních nástrojů s otáčejícími se částmi během provozu. Zabráňte tak případnému zranění a/ nebo poškození spotřebiče.

### Další bezpečnostní pokyny

- Používání nástavců nebo nástrojů, které Morphy Richards nedoporučuje nebo neprodává, může způsobit požár, úraz elektrickým proudem nebo zranění.
- Nepoužívejte spotřebič k žádnému jinému účelu, než ke kterému je určen.
- Pokud spotřebič nepoužíváte, nebo zanecháváte bez dozoru, před montáží, demontáží a čištěním, odpojte jej ze zásuvky.

### Specifická bezpečnost spotřebiče

- **VAROVÁNÍ: ostří nožů Blend Expressu jsou velmi ostré. Při používání a čištění buďte opatrní.**
- **VAROVÁNÍ:** Abyste se chránili před rizikem úrazu elektrickým proudem, NIKDY neponořujte spotřebič do vody ani jiné kapaliny a zajistěte, aby byly elektrické přípojky vždy v suchém stavu.
- Nečistěte nástavce pod tekoucí vodou, zatím co jsou sestaveny na místě.
- Spotřebič nesmí nikdy běžet bez dozoru.
- Když spotřebič nepoužíváte, před odebráním nástavcu a před čištěním ho vždy odpojte od síťového napájení.

Nepoužívejte horké tekutiny v mixéru, může mít za následek prasknutí nádoby v důsledku náhlého paření.

### Požadavky na napájení

- **VAROVÁNÍ:** Dojde-li k poškození zástrčky odstraněné ze síťového kabelu, musí být opravena kvalifikovanou osobou, protože zástrčka s odkrytým kabelem je po zapojení do zásuvky pod proudem nebezpečná.

Zkontrolujte, zda napětí na výkonovém štítku spotřebiče odpovídá síťovému napětí v domácnosti, které musí být střídavé.

**VAROVÁNÍ: Tento spotřebič musí být uzemněný.**

## Představení

Děkujeme, že jste si zakoupili svůj nový Morphy Richards Blend Express.

Váš Blend Express Vám umožní vytvářet širokou škálu nápojů.

Prosíme, přečtěte si před použitím důkladně návod.

## Obsah

Bezpečnost a zdraví .....	2
Úvod .....	3
Vlastnosti .....	4
Bezpečnostní těsnění .....	4
Před prvním použitím .....	5
Používání Blend Expressu .....	5
Bezpečnostní těsnění .....	6
Používání .....	6
Vhodné potraviny .....	6
Drcení ledu .....	6
Tipy .....	6
Recepty – Smoothies .....	8
Recepty – Káva .....	9
Recepty – Koktejly .....	9
Recepty – Sušené směsi .....	10
Péče a údržba .....	10
Kontaktujte nás .....	10
Poznámky .....	11
Záruka .....	12

## Představení výrobku

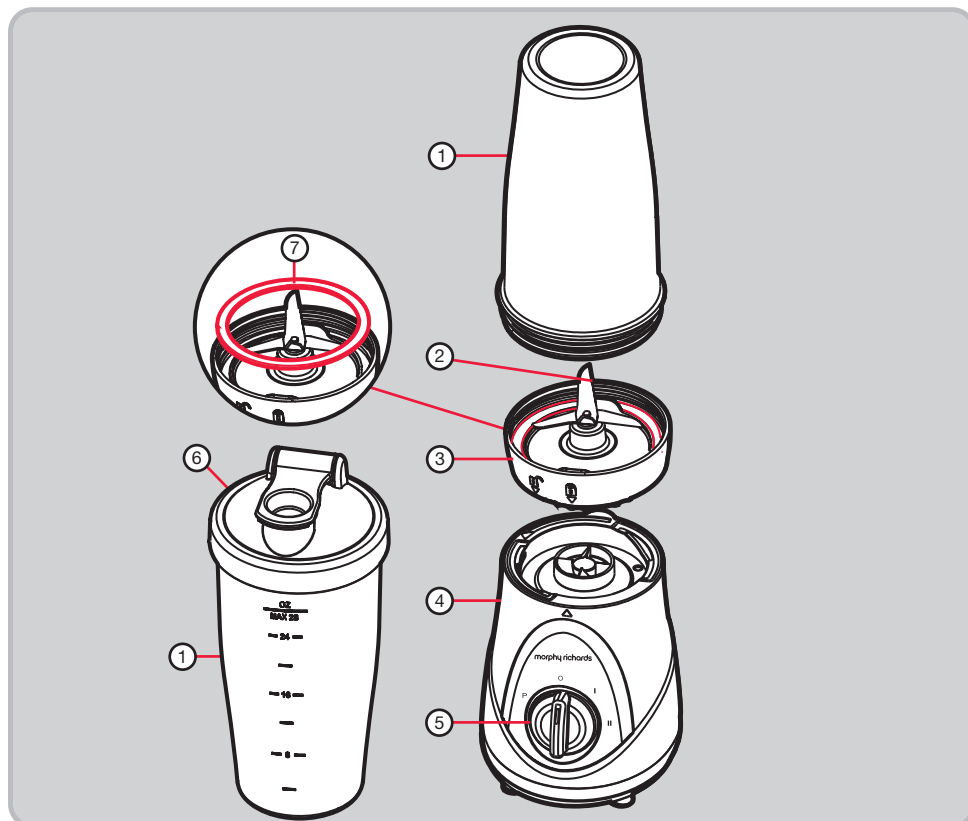

### Součásti

- (1) Pohár (2 x)
- (2) Čepel
- (3) Víko čepele
- (4) Tělo přístroje
- (5) Ovladač
- (6) Víko (2 x)
- (7) Bezpečnostní těsnění

### Bezpečnostní těsnění

- Víko čepele (3) obsahuje Bezpečnostní těsnění (7). To zamezuje protékání vašeho Blend Expressu, při jeho použití a když je Pohár (1) vzhůru nohama.
- Při vkládání Bezpečnostního těsnění se ujistěte, že je pevně vtačeno do drážky Víka čepele. Před našroubováním Poháru na Víko čepele se ujistěte, že je Bezpečnostní těsnění na správném místě.
- Před připevněním k Tělu přístroje se pohledem ujistěte, zda se Bezpečnostní těsnění nachází na správném místě i po našroubování Víka čepele k Poháru.
- Před použitím se vždy přesvědčte o správném umístění Bezpečnostního těsnění. Pokud tak neuděláte, může dojít k poškození spotřebiče.
- Bezpečnostní těsnění je třeba vyjmout jen pro čištění. Před použitím Blend Expressu se ujistěte, že je těsnění dle pokynů umístěno zpět.

## Před prvním použitím

**VAROVÁNÍ: Ostré čepele, zacházejte opatrně.**

Před prvním použitím nebo při delší době bez používání důkladně Blend Express omyjte.

1. Odstraňte Bezpečnostní těsnění (7) z Víka čepele (3).
2. Omyjte všechny části mimo Tělo přístroje (4) v horké mýdlové vodě a pečlivě osušte. Víko čepele nenechávejte stát ve vodě ani jej neponožujte.

## Používání Blend Expressu

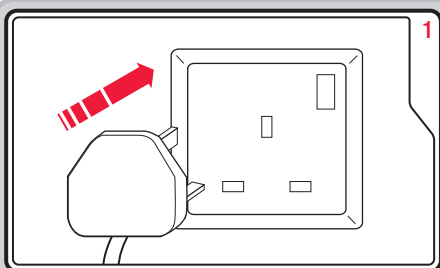

**VAROVÁNÍ:** Ujistěte se, že Blend Express je před použitím odpojen z elektrické sítě.

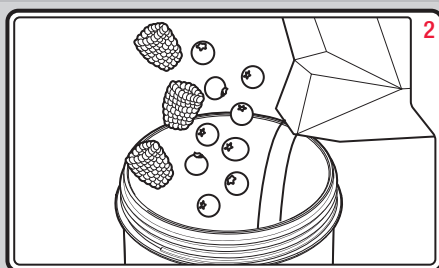

Vložte ingredience do Poháru (1). Nepřekračujte míru 750ml.

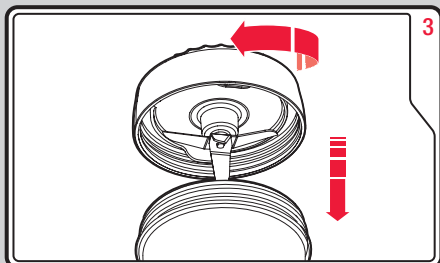

Ujistěte se, že je Bezpečnostní těsnění (7) správně umístěno. Připojte šroubováním k Poháru Víko Čepele (3).

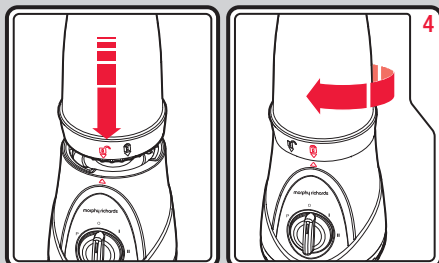

Připojte Víko čepele k Tělu přístroje (4). Slícujte otevřený zámek s šipkou a otočte, aby došlo k uzamčení.

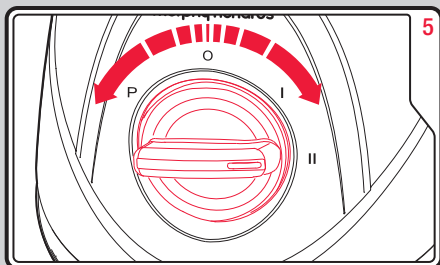

Zapojte do el. sítě. Otočte ovladač (5) na požadovanou rychlost Vysokou (II), Nízkou (I), nebo Pulzní (P). Váš Blend Express začne mixovat.

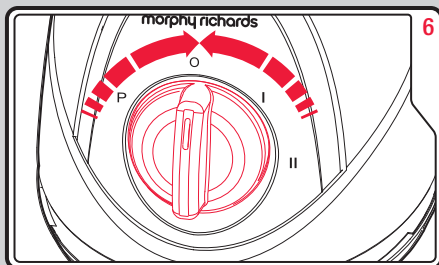

Po dokončení otočte Ovladač do pozice Off (O) a odpojte z elektrické sítě.

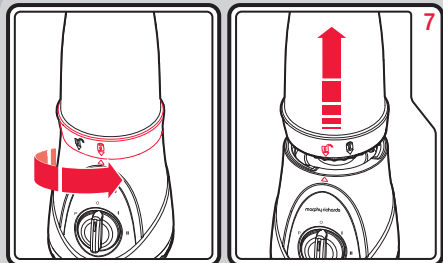

Držte Víko čepele a otočte pro odemknutí od Těla přístroje. NEOTÁČEJTE Pohár.

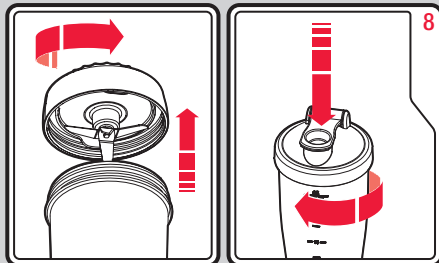

Odšroubujte Víko čepele z Poháru. Pro nápoje s sebou připevněte k Poháru Víko (6).

## Bezpečnostní těsnění

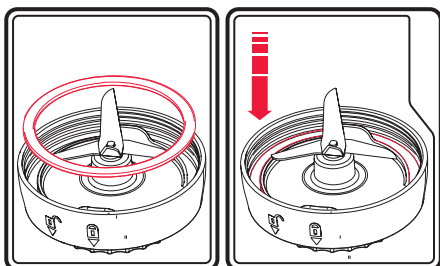

- Víko čepele (3) obsahuje Bezpečnostní těsnění (7). To zamezuje protékání vašeho Blend Expressu, při jeho použití a když je Pohár (1) vzhůru nohama.
- Při vkládání Bezpečnostního těsnění se ujistěte, že je pevně vtlačeno do drážky Víka čepele. Před našroubováním Poháru na Víko čepele se ujistěte, že je Bezpečnostní těsnění na správném místě.
- Před připevněním k Tělu přístroje se pohledem ujistěte, zda se Bezpečnostní těsnění nachází na správném místě i po našroubování Víka čepele k Poháru.
- Před použitím se vždy přesvědčte o správném umístění Bezpečnostního těsnění. Pokud tak neučiníte, může dojít k poškození spotřebiče.
- Bezpečnostní těsnění je třeba vyjmout jen pro čištění. Před použitím Blend Expressu se ujistěte, že je těsnění dle pokynů umístěno zpět.

## Vhodné potraviny

Váš Blend Express je ideální pro mixování široké škály potravin vč. ovoce a mléčných výrobků. Nicméně NENÍ vhodný pro následující:

- Drcení nebo mačkání těžkých surovin (jako brambory nebo maso).
- Míchání hustých směsí (například těsta).
- Nepoužívejte horkých tekutin, které mohou ze spotřebiče vystříknout díky úniku páry.

## Drcení ledu

- Když v receptu používáte led (tj. smícháváte je s dalšími tekutinami), nepoužívejte více než 6 kostek ledu
- Led se smí drtit jen jakou součástí receptu – nikdy nedrťte led samotný.

## Tipy

- Pro snížení hustoty Smoothie použijte Pulzní rychlost.
- Při snímání plného Poháru (1) z Těla přístroje (4) držte okraj Víka Čepele (3) a otáčejte. NEDRŽTE Pohár samotný.
- Pokud používáte plody se semínky, je doporučeno nápoj přecedit před tím, než jej budete dále mlet.
- Ingredience vyžadují delší čas mixování při použití alkoholických přísad pro koktejly. Při nedostatečném rozmixování se alkohol, jakožto těžší tekutina usazuje u dna.

## Recepty



Následující recepty jsme vytvořili pro použití ve vašem Blend Expressu od smoothies, přes zdravotní nápoje, cappuccina nebo koktejly. Uspokojí tak všechny chutě.

Ingredience a délky přípravy uvedené v následujících receptech jsou pouhým vodítkem a mohou být upravovány tak, aby vyhovovaly vaší osobní chuti.

## Recepty – Smoothies

### Jahodovo-banánové Smoothie

#### Suroviny:

- 200ml nízkotučného vanilkového jogurtu
- 200ml jablečného džusu
- 100g jahod, zavařovaných a naplátkovaných
- ½ banánu nakrájeného na plátky
- 3 kostky ledu

#### Postup:

- 1 Vložte suroviny do Poháru.
- 2 Mixujte na rychlost II po 20 sekund.

### Letní ovocné potěšení

#### Suroviny:

- 40g malin
- 70g zavařovaných jahod na plátky
- 70g borůvek
- 40g třešní
- 200ml jablečného džusu

#### Postup:

- 1 Vložte suroviny do Poháru.
- 2 Mixujte na rychlost II po 20 sekund.

Poznámka: Pro odstranění jadérek přecedte Smoothie přes síto.

### Smoothie sladký letní polibek

#### Suroviny:

- 200ml nízkotučného vanilkového jogurtu
- 200ml nízkotučného mléka
- 70g mražených třešní
- 3 kostky ledu

#### Postup:

- 1 Vložte suroviny do Poháru.
- 2 Mixujte na rychlost II po 30 sekund.

### Čokoládovo-banánové Smoothie

#### Suroviny:

- 60g tmavé čokolády nalámané na drobno
- 300ml nízkotučného vanilkového jogurtu
- 100ml nízkotučného mléka
- 1 banán nakrájený na tenké plátky

#### Postup:

- 1 Čokoládu rozdrťte na malé kousky Pulzní rychlostí.
- 2 Přidejte zbylé ingredience.
- 3 Mixujte na stupeň II po 30 sekund.

Poznámka: Banán musí být krájený na velmi jemné plátky, aby se do nápoje správně rozmělnil.

### Citrusová extáze

#### Suroviny:

- 70g pomeranče oloupaného a nakrájeného na kostky
- 70g grapefruitu oloupaného a nakrájeného na kostky
- 200ml pomerančového džusu
- 200ml nízkotučného vanilkového jogurtu
- 1 kostka cukru
- 6 kostek ledu

#### Postup:

- 1 Vložte suroviny do Poháru.
- 2 Mixujte na stupeň P přibližně 15 sekund.

Poznámka: Citrusové ovoce může v nápoji zanechávat kousky dužiny. Ty odstraníte možným přecezením.



## Recepty – Káva

### Kávové frappé

#### Suroviny:

- 200ml silné kávy, zchlazené
- 6 polevkových lžic nízkotuč. jogurtu
- 6 kostek ledu

#### Postup:

- 1 Vložte suroviny do Poháru.
- 2 Mixujte na stupeň II po 30 sekund.

## Recepty – Koktejly

### Sladko-kyselá-colada

#### Suroviny:

- 100g jahod, zavařovaných a naplátkovaných
- 3 odměrky citronového sorbetu
- 70ml vodky
- 3 kostky ledu
- 200ml jablečného džusu

#### Postup:

- 1 Vložte suroviny do Poháru.
- 2 Mixujte na stupeň II po 30 sekund.
- 3 Přecedte do sklenky.

### Malinovo brusinkový mrazík

#### Suroviny:

- 70g malin
- 200ml brusinkového džusu
- 70ml likéru triple sec
- 35ml vodky
- 3 kostky ledu

#### Postup:

- 1 Vložte suroviny mimo ledu do Poháru.
- 2 Mixujte na stupeň II po 10 sekund.
- 3 Přecedte pro odstranění jadérek.
- 4 Přidejte kostky ledu a mixujte na stupeň II dalších 5 sekund.

### Pina Colada

(2-3 porce)

#### Suroviny:

- 400ml ananasového džusu
- 4 odměrky ananasového sorbetu
- 200ml kokosového mléka
- 70ml bílého rumu
- 3 kostky ledu

#### Postup:

- 1 Vložte suroviny mimo ledu do Poháru.
- 2 Mixujte na stupeň I po 20 sekund.
- 3 Vložte do sklenky kostky ledu a zalijte koktejlem.

### Broskvové Bellini

(2-3 porce)

#### Suroviny:

- 2 broskve, oloupané, odpeckované a nakrájené na kostky
- 100ml broskvové pálenky
- 140ml chlazeného šumivého vína
- 6 kostek ledu

#### Postup:

- 1 Vložte suroviny do Poháru.
- 2 Mixujte na stupeň P do jemna.
- 3 Podávejte ve sklenkách na šampaňské

Poznámka: Použití receptů obsahujících alkohol je na výhradní odpovědnosti uživatele, konzumenti musí být plnoletí a starší 18 let. Pijte s rozumem.

## Recepty – Sušené směsi

### Mléčný šejk s proteinovým práškem

#### Suroviny:

- Následujte pokynů o množství na obalu  
**Nepřekračujte maximální hladinu Blend Expressu (750ml)**

#### Postup:

- 1 Vložte všechny suroviny do Poháru.
- 2 Mixujte do jemna.

## Péče a údržba

Je důležité váš Blend Express umýt ihned po použití

1. Vypněte Váš Blend Express a odpojte jej z elektrické sítě.
2. Vyjměte Bezpečnostní těsnění (7) z Víka čepele (3).  
**VAROVÁNÍ: Dbejte extrémní opatrnosti během mytí Čepele (2), protože je ostrá.**
3. Omyjte všechny části mimo Tělo přístroje (4) v horké mýdlové vodě a pečlivě osušte. Víko čepele nenechávejte stát ve vodě ani jej neponořujte.

Můžete použít jemný kartáček k uvolnění jídla z pod Čepele ve Víku Čepele.

4. Před připevněním k Tělu přístroje se pohledem ujistěte, zda se Bezpečnostní těsnění nachází na správném místě i po našroubování Víka čepele k Poháru.
  5. Tělo přístroje čistěte vlhkým hadříkem. Neponořujte do vody.
- Poháry (1) a Víka (6) lze mýt v myčce nádobí avšak jen na horních poličkách myčky a studenou vodou.

**VAROVÁNÍ: Před čištěním vždy odpojte přístroj z elektrické sítě.**

## Kontaktujte nás

e-mail: [servis@solight.cz](mailto:servis@solight.cz)  
tel.: 491 512 080

Solight Holding, s.r.o.,  
Svatoplukova 47  
796 01 Prostějov

[www.solight.cz](http://www.solight.cz)



## DVOULETÁ ZÁRUKA

Na tento spotřebič se vztahuje dvouletá záruka opravy nebo výměny.

Musíte si uschovat stvrzenku od prodejce jako doklad o nákupu. Stvrzenku připevníte sešíváčkou na zadní obal pro budoucí referenční účely.

Pokud se výrobek porouchá, poznamenejte si následující informace. Tato čísla najdete na základně výrobku.

Č. modelu  
Sériové číslo

Všechny výrobky Morphy Richards procházejí před opuštěním továrny individuální kontrolou. V nepravděpodobném případě, že se prokáže závada, se musí výrobek do 28 dnů od data koupě vrátit do místa, kde byl zakoupen, aby se mohl vyměnit.

Pokud dojde k závadě po 28 dnech a do 24 měsíců od data původní koupě, musíte kontaktovat místního prodejce a uvést číslo modelu a sériové číslo výrobku nebo napsat místnímu prodejci na uvedené adresy.

Budete požádáni, abyste vrátili výrobek (v náležitém, bezpečném balení) společně s kopií dokladu o nákupu na níže uvedenou adresu.

S výjimkou níže uvedených případů (1-9) bude vadný výrobek obvykle během sedmi pracovních dnů od data přijetí opraven nebo vyměněn a odeslán zpět.

Pokud bude výrobek z jakéhokoliv důvodu během dvouleté záruční lhůty vyměněn, záruka na nový výrobek se bude počítat od data původní koupě. Proto je velmi důležité, abyste uschovali původní stvrzenku nebo fakturu s vyznačeným datem původní koupě.

Platnost dvouleté záruky na spotřebič je podmíněna používáním podle pokynů výrobce. Například spotřebiče se musí zbavovat vodního kamene a filtry se musí udržovat v čistém stavu podle pokynů.

Společnost Morphy Richards nebo místní prodejce nebudou povinni opravit nebo vyměnit výrobek podle záručních podmínek v následujících případech:

**Pro uznání reklamace je zákazník povinen předložit vyplněný záruční list, který obdržel při koupi produktu. Prosím ujistěte se, že při koupi produktu Vám prodejce Váš záruční list vyplnil. Pokud ne, obraťte se na svého prodejce.**

**1** Závada byla způsobena nebo zaviněna nevhodným, chybným nebo nedbalým používáním nebo používáním způsobem, který je v rozporu s doporučeními výrobce, nebo proudovými nárazy v síti či poškozením při přepravě.

**2** Spotřebič byl napájen jiným napětím, než jaké je uvedeno na výrobku.

**3** Došlo k pokusu o opravu jinými osobami než našim servisním personálem (nebo autorizovaným prodejcem).

**4** Spotřebič se pronajímал nebo používal k jiným účelům než v domácnosti.

**5** Spotřebič je z druhé ruky.

**6** Společnost Morphy Richards ani místní prodejce neodpovídají za žádné opravy prováděné v záruční lhůtě.

**7** Záruka se nevztahuje na spotřební zboží jako sáčky, filtry a skleněné karafy.

**8** Baterie a poškození způsobené jejich vytečením není zárukou pokryto.

**9** Filtry nebyly čistěny a měněny podle pokynů.

- Tato záruka nepropůjčuje žádná jiná než výše uvedená práva a nevztahuje se na žádné reklamace týkající se následných ztrát nebo škod. Tato záruka je nabízena jako další výhoda a nemá vliv na vaše zákonná práva spotřebitele.

Pro elektrické výrobky prodávané v Evropském společenství. Elektrické výrobky se po skončení životnosti nesmí vyhazovat do domovního odpadu.

Nechte je recyklovat v příslušných zařízeních.

Informace o recyklaci ve vaší zemi si zjistíte od místních úřadů nebo prodejce.



**morphy richards**

